

SMARTCONTA

program de contabilitate

Gherghisan Ion
0760 664 064

Boldeanu Marius
0760 664 061

ionut@proiect-a.ro marius@proiect-a.ro

Tel./Fax: 0241 613148

S.C. SMART SOFTWARE S.R.L.

SmartConta

Manual de utilizare

SMARTCONTA

program de contabilitate

Gherghisan Ion
0760 664 064

Boldeanu Marius
0760 664 061

ionut@proiect-a.ro marius@proiect-a.ro

Tel./Fax: 0241 613148

S.C. SMART SOFTWARE S.R.L.

Cuprins

Introducere

Prezentare generală	03
Cerințe minimale pentru utilizarea aplicației	04

Definire societate noua

Adăugare societate	05
Configurare societate	06
Datele societății	06
Parametrii de lucru	06
Nomenclatorul de casă-bancă	08
Nomenclatorul de conturi	08
Definire serii documente	08

SmartConta

Implementare

Implementare solduri inițiale	09
Implementare facturi	09
Implementare avansuri	09

Operare date lunare

Adăugare facturi de clienți	10
Adăugare de facturi de furnizori	11
Prelucrare registrul de casă / extrase	11
Deconturi justificative	13
Compensări si Avansuri	14
Note Contabile	14
Balanța	14

SMARTCONTA

program de contabilitate

Gherghisan Ion
0760 664 064

Boldeanu Marius
0760 664 061

ionut@proiect-a.ro marius@proiect-a.ro

Tel./Fax: 0241 613148

S.C. SMART SOFTWARE S.R.L.

Introducere

Prezentare generală

SmartConta este o aplicație destinată departamentului financiar - contabil din cadrul societății dumneavoastră. Cu ajutorul ei vă puteți întocmi actele contabile, beneficiind de o interfață prietenoasă care vă permite să economisiți timp. În secțiunea "Gestiune" puteți întocmi documentele primare (Nir, BC, Aviz, NPR etc), ține evidența stocurilor de marfă și materie primă, calcula amortizarea lunară a mijloacelor fixe. Obținerea de situații analitice, precum balanțele de furnizori și clienți, a registrelor de casă și a extraselor bancare, a scadențelor, a jurnalelor de tva precum și întocmirea jurnalului de note și a balanței contabile se realizează utilizând secțiunea "Contabilitate".

De ce SmartConta?

- **Pentru stabilitate**
 - Știm că cea mai simplă eroare îți poate compromite munca și de aceea programul nostru a fost realizat folosind o platformă de maximă actualitate (VB NET) și beneficiază de un server de baze de date recunoscut pentru stabilitate și viteză (My Sql).
 - În același timp, avem sprijinul unei întregi echipe de experți contabili, membrii ai CECCAR, și de juriști cât și experiența conferită de un portofoliu complex de clienți.
- **Pentru siguranță**
 - Accesul la date, la posibilitățile de operare, modificare, ștergere, vizualizare, poate fi restricționat, în funcție de drepturile oferite fiecărui utilizator, chiar și în cadrul aceleiași societăți.
 - Pentru evitarea pierderii accidentale a informațiilor se pot face replici ale datelor, în timp real, automat, pe un alt calculator al dumneavoastră sau pe serverul nostru, la cerere.
 - Datele dumneavoastră pot fi salvate pe suport extern ori de câte ori doriți.
- **Pentru conectivitate**
 - **Lucrul pe un număr nelimitat de stații:** pentru că aveți nevoie de informație repede și bine, folosind programele noastre ce permit utilizarea multiuser puteți gestiona efortul echipei dumneavoastră pentru a obține rezultatele dorite în cel mai scurt timp.
 - **Lucrul la distanță prin intermediul internetului:** vă puteți conecta, de oriunde aveți acces la internet și aplicația noastră instalată, la datele dumneavoastră de la birou.

SMARTCONTA

program de contabilitate

Gherghisan Ion
0760 664 064

Boldeanu Marius
0760 664 061

ionut@proiect-a.ro marius@proiect-a.ro

Tel./Fax: 0241 613148

S.C. SMART SOFTWARE S.R.L.

Cerințe minime pentru utilizarea aplicației

- Configurație minimă calculator:
 - Monitor si placă video care să suporte o rezoluție minimă de 1024 x 768.
 - Spațiu liber pe hard disk de minim 500 MB.
 - Memorie de minim 512 MB RAM
 - Procesor cu frecvență minimă de 1GB
 - Conexiune la internet (pentru înregistrare și update).
- Configurație minimă software:
 - Sistem de operare recomandat: WINDOWS XP, WINDOWS VISTA sau mai nou.
 - FRAMEWORK 3.5 si WINDOWS INSTALLER 3.1 instalate (daca aceste aplicații nu sunt pe calculatorul dumneavoastră se vor instala automat odată cu programul).
 - Browserul FireFox, Opera sau Chrome instalat.

SMARTCONTA

program de contabilitate

Gherghisan Ion
0760 664 064

Boldeanu Marius
0760 664 061

ionut@proiect-a.ro marius@proiect-a.ro

Tel./Fax: 0241 613148

S.C. SMART SOFTWARE S.R.L.

Definire societate nouă

Adăugare societate: Pentru adăugarea societății trebuie să accesați meniul “Fisier” și să apăsați butonul “Adaugare societate”

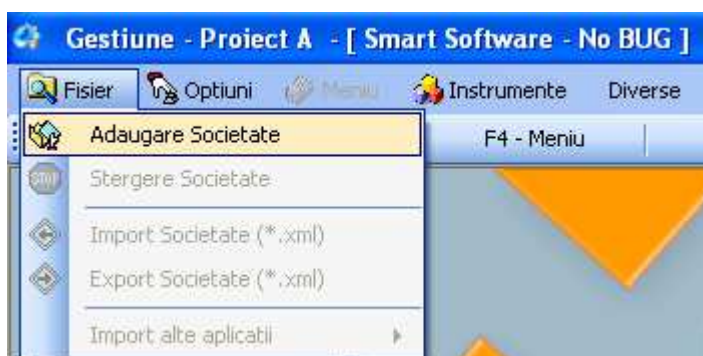

Se va deschide următoarea machetă:

Unde trebuie să completați următoarele:

- o denumire scurtă a societății care să nu conțină caractere speciale (“,-,_,&,etc).
- luna și anul pentru care implementați informațiile
- parola de administrator (8 caractere minim) ce vă permite ștergerea societății, definirea de utilizatori și drepturi, redeschiderea lunilor.

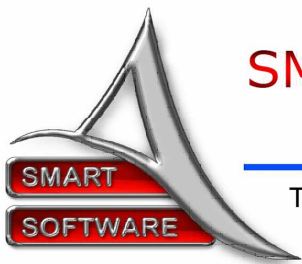

SMARTCONTA

program de contabilitate

Gherghisan Ion
0760 664 064

Boldeanu Marius
0760 664 061

ionut@proiect-a.ro marius@proiect-a.ro

Tel./Fax: 0241 613148

S.C. SMART SOFTWARE S.R.L.

Configurare societate:

- **Selectare societate și luna de lucru:**

- În partea stângă a interfeței veți observa o bară de meniu ce conține numele societății adăugate:

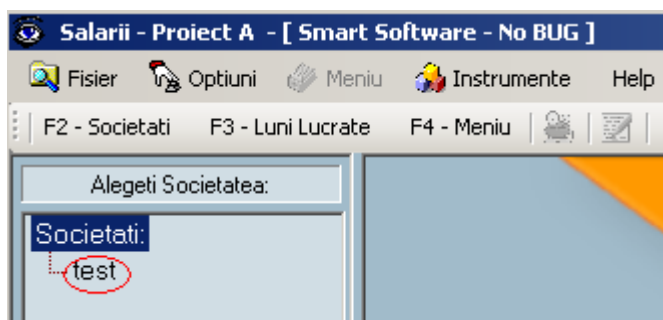

- Dați click pe numele societății și selectați luna de lucru.

- **Datele societății** - În meniul “Configurare” selectați opțiunea “Date societate” și completați informațiile solicitate de formular, după ce apăsați butonul “Modificare”. Pentru a valida aceste date și pentru a le salva apăsați butonul salvare din același meniu.

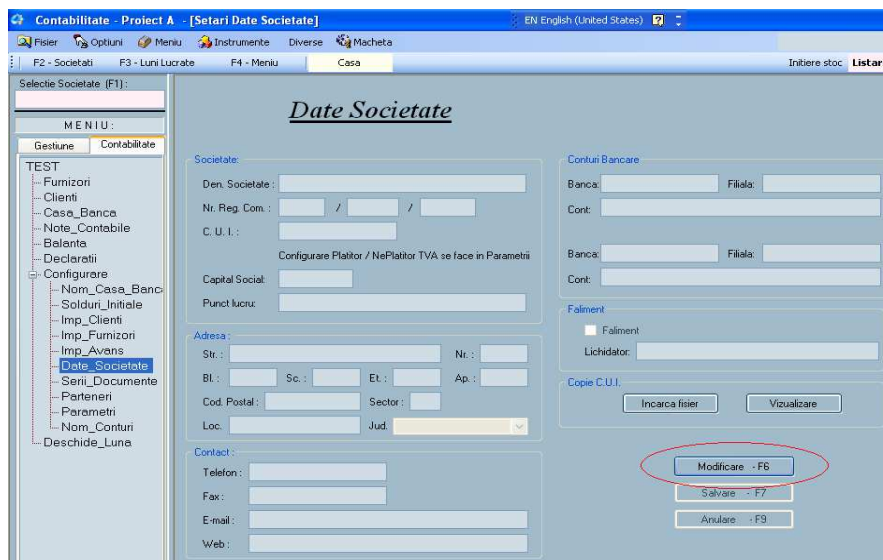

- **Parametri de lucru** - Din meniul “Configurare” alegem “Parametri”.

1. Luna implementare Balanta. – Acest parametru configurează luna și anul din care sunt implementate datele inițiale. În luna specificată aici vom avea posibilitatea de a adăuga/modifica soldurile inițiale din balanță, scadențele de furnizori și clienți, avansurile nedistribuite, stocurile inițiale. În SmartGest acest parametru va

SMARTCONTA

program de contabilitate

Gherghisan Ion
0760 664 064

Boldeanu Marius
0760 664 061

ionut@proiect-a.ro marius@proiect-a.ro

Tel./Fax: 0241 613148

S.C. SMART SOFTWARE S.R.L.

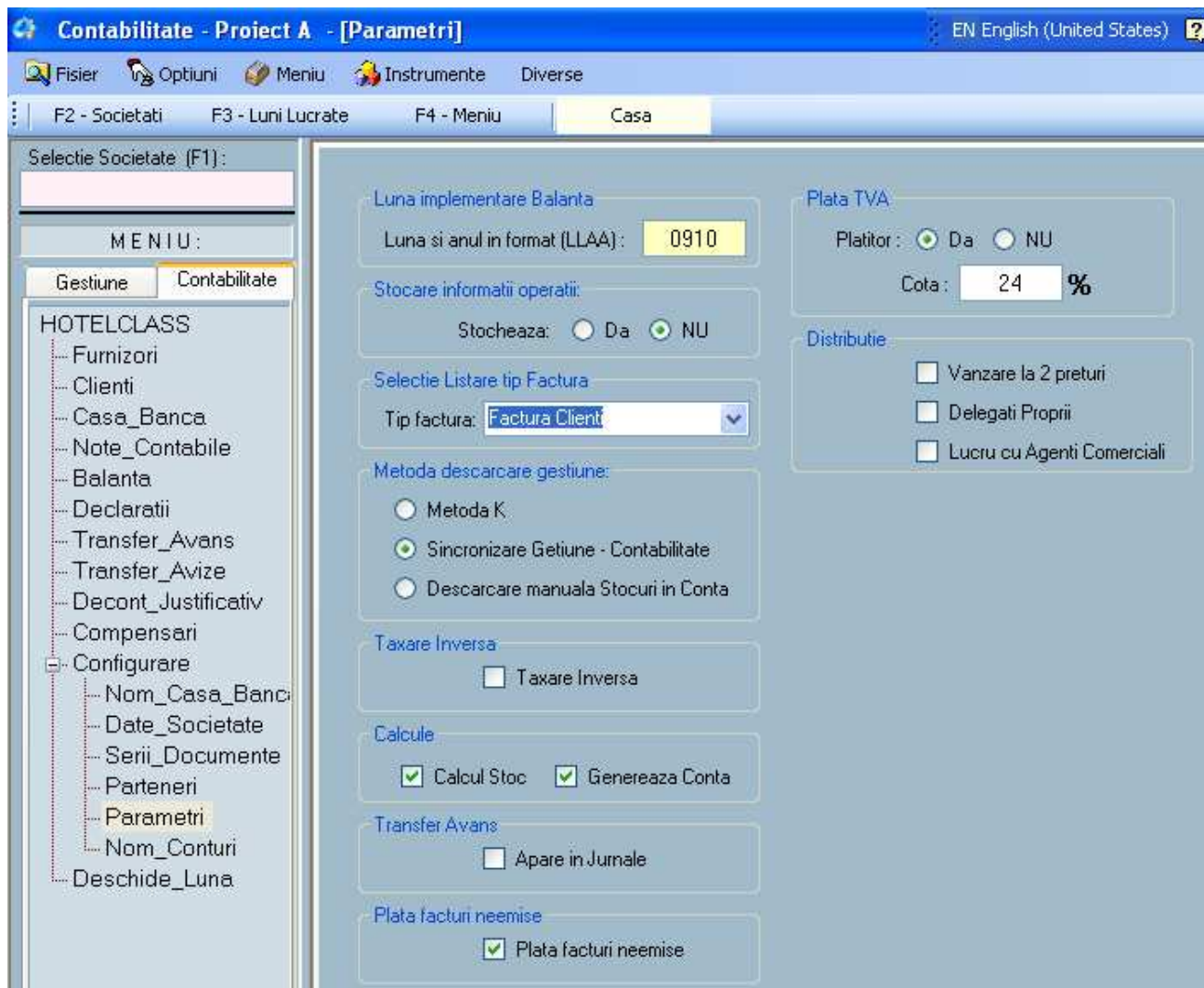

determina luna în care se vor implementa stocurile inițiale. Formatul este LLAA (adică luna octombrie 2010 se va transcrie ca fiind 1010).

2. Stochează informații operații – dacă valoarea este DA se vor crea loguri care permit formarea unui istoric al operațiilor executate asupra bazei de date.
3. Selectare listare tip Factura – În aplicația “SmartGest” există posibilitatea editării facturilor de clienți. Programul permite mai multe tipuri de formulare, alegerea modelului care se potrivește nevoilor dumneavoastră se face de aici.
4. Metoda descărcare gestiune – În cazul în care folosiți și modulul “SmartGest” sau societatea dumneavoastră folosește evidența cantitativ-valorică a stocurilor la preț de ieșire prin folosirea acestui parametru aveți posibilitatea de a stabili cum se va regăsi descărcarea de gestiune în notele contabile (Metoda K, Sincronizare – în permanență programul va verifica valoarea stocului și va avea grijă ca soldul conturilor de marfă și materie primă să fie la valoarea acestor stocuri, Descărcare

SMARTCONTA

program de contabilitate

Gherghisan Ion
0760 664 064

Boldeanu Marius
0760 664 061

ionut@proiect-a.ro marius@proiect-a.ro

Tel./Fax: 0241 613148

S.C. SMART SOFTWARE S.R.L.

manuală – programul nu generează nota de descărcare, aceasta fiind făcută manual în funcție de cum consideră necesar).

5. Taxarea inversă – Se folosește din momnetul în care întâlniți prima factură de acest tip. Este un parametru ce vine în ajutorul societăților ce nu au acest fel de tranzacții pentru a simplifica modul de operare.
 6. Plata TVA – Parametru folosit pentru a specifica dacă societatea este plătitoare sau nu de Taxa pe Valoarea Adăugată. Tot aici se setează și procentul de TVA.
 7. Distribuție – Dacă societatea dumneavoastră are ca profil distribuția puteți să adaptați aplicația necesităților dumneavoastră folosind parametri de aici.
- **Nomenclatorul de casă bancă** – Conturile din balanță aferente Caselor și conturilor bancare trebuie definite în nomenclator. Este obligatoriu ca simbolul contului (ex. 5311.10) să fie același ca cel folosit în balanță. Puteți selecta și o siglă potrivită fiecărui cont pentru un acces mai ușor în macheta de Casă-Bancă. Pentru fiecare înregistrare trebuie să specificați dacă respectivul cont este un cont bancar sau este un cont de casă.

Cod	Denumire	ContContabil	TipCasa	Sigla
1	Casa in lei	5311	Casa	0

- **Nomenclatorul de conturi** – Conturile care nu se regăsesc în planul de conturi din program pot fi adăugate folosind această opțiune.
- **Definire serii documente** – Plajele de numere interne folosite în cadrul entității dumneavoastră vor fi definite aici. Documentele vizate sunt facturile de clienți, avizele de clienți și chitanțele. Vor fi definite atât seriile folosite cât și plaja de numere pentru fiecare serie.

SMARTCONTA

program de contabilitate

Gherghisan Ion
0760 664 064

Boldeanu Marius
0760 664 061

ionut@proiect-a.ro marius@proiect-a.ro

Tel./Fax: 0241 613148

s.c. SMART SOFTWARE S.R.L.

SmartConta

Implementare

- **Implementare solduri inițiale** – În cazul în care luna de implementare este ianuarie, sumele introduse vor reprezenta soldurile finale aferente lunii decembrie. Pentru celelalte luni acestea vor fi total sumele din luna precedentă. Pentru implementare alegem opțiunea “Solduri_initiale” din “Configurare”. Planul de conturi în forma generală este inclus în program, analiticele specifice societății dumneavoastră vor fi adăugate automat în acesta odată cu definirea sumelor precedente.

Cont	Denumire	InitialDebi
121	Profit si pierdere	1000.0
301	Materii prime	0.0

- **Implementarea facturilor** – Soldurile conturilor de clienți și furnizori în forma lor analitică vor fi implementate folosind din meniul “Configurare” butoanele “Imp_Furnizori”/”Imp_Clienti”. Menționăm că recomandăm pentru a avea o situație cât mai apropiată de realitate introducerea acestor sume, factură cu factură. Felul în care funcționează machetele respective va fi explicat pe larg la rubrica “Facturi Clienti” / “Facturi Furnizori”.
- **Implementare avansuri** – În această fereastră vom implementa avansurile încasate/plătite înainte de prima lună de lucru în aplicația noastră, avansuri care nu sunt însoțite de factura de avans. Funcționarea acestei machete va fi explicată pe larg în modulul “Casa Banca”.

SMARTCONTA

program de contabilitate

Gherghisan Ion
0760 664 064

Boldeanu Marius
0760 664 061

ionut@proiect-a.ro marius@proiect-a.ro

Tel./Fax: 0241 613148

S.C. SMART SOFTWARE S.R.L.

Operare date lunare

- **Adăugare facturi de clienți.** Selectăm din meniul principal “Clienți”. Apăsăm butonul de “Adaugare” și selectăm/adaugăm datele despre client. Apoi selectăm seria facturii, numărul acesteia, numărul de zile până la scadență și data documentului. În partea de detaliu a facturii completăm valoarea totală a facturii. Dacă există mai multe poziții pe același document la total poziție scriem valoarea respectivei poziții și vom fi asistați de aplicație în completarea celorlalte poziții contabile.

- Client Information:** Denumire: Client, C.U.I.: 1122211, Adresa: Constanta, B-dul 1 Mai, Nr. 60, IBAN, Banca.
- Invoice Details:** Serie: SS, Numar: 101, Data: 02/12/2010, Scadenta: 5, 07/12/2010.
- Summary Table:**

Total Factura:	Nota Contabila	Sume
500	4111 = %	500.00
	707	403.23
	4427	96.77
- Buttons:** Adaugare - F5, Modificare - F6, Stergere - F8, Salvare - Ent., Anulare - Esc.
- Table:**

ContDebit	ContCredit	Valoare	TVA	Explicatie	Sursa
- Filter:** Filtru - Ctrl+F
- Bottom Table:**

Numar	Data	Client	Total	Platit	Ramas	CP	Incas
100	01/12/2010	Client	1000.00	0.00	1000.00	1	Data

Validarea fiecărei poziții în parte se face prin apăsarea butonului “+” așa cum se vede în imagine. Ștergerea unei poziții se face prin apăsarea butonului “-”. Salvarea facturii se face prin apăsarea butonului de salvare din dreapta. Factura după salvare va fi regăsită în gridul din josul paginii. Căutarea unei facturi deja introdusă se poate face folosind sistemul de filtre multiple activabil prin apăsarea butonului “Filtru” sau prin combinația de taste “CTRL-F”. Dacă factura are atașată și dovada plății, aceasta poate fi adăugată imediat după salvarea facturii folosind modulul de încasare / plată din dreapta jos a ferestrei. Tot din această machetă putem obține listările orientate către terți precum scadențare, jurnale de TVA, balanțe de clienți sau centralizatoare.

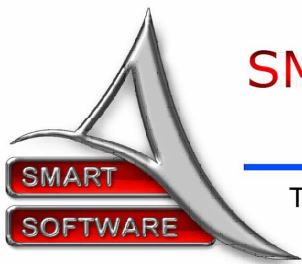

SMARTCONTA

program de contabilitate

Gherghisan Ion
0760 664 064

Boldeanu Marius
0760 664 061

ionut@proiect-a.ro marius@proiect-a.ro

Tel./Fax: 0241 613148

S.C. SMART SOFTWARE S.R.L.

- **Adăugare facturi de furnizori** – Macheta de furnizori are o funcționare similară cu cea de clienți. Singura diferență remarcabilă este dată de posibilitatea introducerii valorii de vânzare a produselor pentru gestiunile cu adaos la vânzare. Aceste valori vor fi folosite pentru generarea notei de închidere folosind metoda K.

ContDebit	ContCredit	Valoare	TVA	Explicatie	Sursa	ValoareNir	TVANir

- **Prelucrare registrul de casă / extrase bancare** - Folosind acest modul putem prelucra înregistrările aferente registrelor de casă și conturile bancare. Operațiunile sunt împărțite în felul următor: plată facturi / încasare facturi / operațiuni diverse.
 1. **Plată facturi** – După ce selectăm casa / banca din care facem operațiunile, folosind la alegere combo – boxul central sau siglele din partea dreaptă a machetei vom selecta data operațiunii, suma achitată și valoarea. După alegerea partenerului căruia îi achităm factura în gridul din stânga vor apărea facturile neachitate emise de partenerul selectat. Programul va distribui suma respectivă respectând ordinea cronologică a scadenței facturilor însă în cazul în care doriți să achitați alte facturi puteți face selecția acestora manual.
 2. **Încasarea facturilor** – funcționează în mod similar cu plata facturilor, așa cum am descris în paragraful precedent.
 3. **Operațiunile diverse**

SMARTCONTA

program de contabilitate

Gherghisan Ion
0760 664 064

Boldeanu Marius
0760 664 061

ionut@proiect-a.ro marius@proiect-a.ro

Tel./Fax: 0241 613148

S.C. SMART SOFTWARE S.R.L.

- Venituri din vânzari – în cazul în care introducem venituri iar contul aferent este din clasa 7, se va deschide o fereastra care va solicita cota de T.V.A. pentru a putea genera borderoul de vânzări.
- Cheltuielile efectuate având ca bază bonurile de benzina (conturile 3022, 6022) generează facturi de furnizori, drept urmare ne vor fi solicitate datele aferente furnizorului.
- Avansurile primite sau date (conturile 409, 419) se înregistrează preluând și informațiile referitoare la terți.

Operatie	Partener
Serie: <input type="text"/>	Denumire: <input type="text"/>
Numar: <input type="text" value="0"/>	C.U.I.: <input type="text"/>
Incasare: <input type="text" value="0"/>	Nr.Reg: <input type="text"/>
Plata: <input type="text" value="100"/>	
Cont: <input type="text" value="581"/>	
Explicatie: <input type="text" value="expl."/>	

Additional form details: Casa/Banca: , Data: , Suma de alocat:

The bottom table has columns: Serie, Numar, Incasare, Plata, TipOP, Partener. A calendar for December 2010 is visible on the right, with the 6th highlighted.

De menționat că soldurile inițiale din registrele de casă și extrasele bancare sunt preluate din balanță. Calendarul aflat în partea dreaptă jos este un filtru pe zile. Prin selectarea unei zile în gridul din stânga vor rămâne doar înregistrările din acea zi. Zilele reprezentate cu roșu au soldul negative, cele trecute boldate conțin înregistrări iar cele scrise normal nu conțin înregistrări.

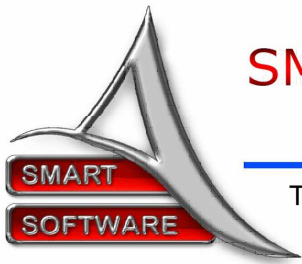

SMARTCONTA

program de contabilitate

Gherghisan Ion
0760 664 064

Boldeanu Marius
0760 664 061

ionut@proiect-a.ro marius@proiect-a.ro

Tel./Fax: 0241 613148

S.C. SMART SOFTWARE S.R.L.

- **Compensări** – Ordinele de compensare vor fi operate în acest modul. Întâi introducem suma de compensat apoi selectăm data operațiunii și partenerul. Programul va propune spre compensare facturile emise și cele primite de la terțul respectiv, care nu sunt achitate la data efectuării operațiunii. După distribuirea întregii sume operațiunea se validează prin salvare.

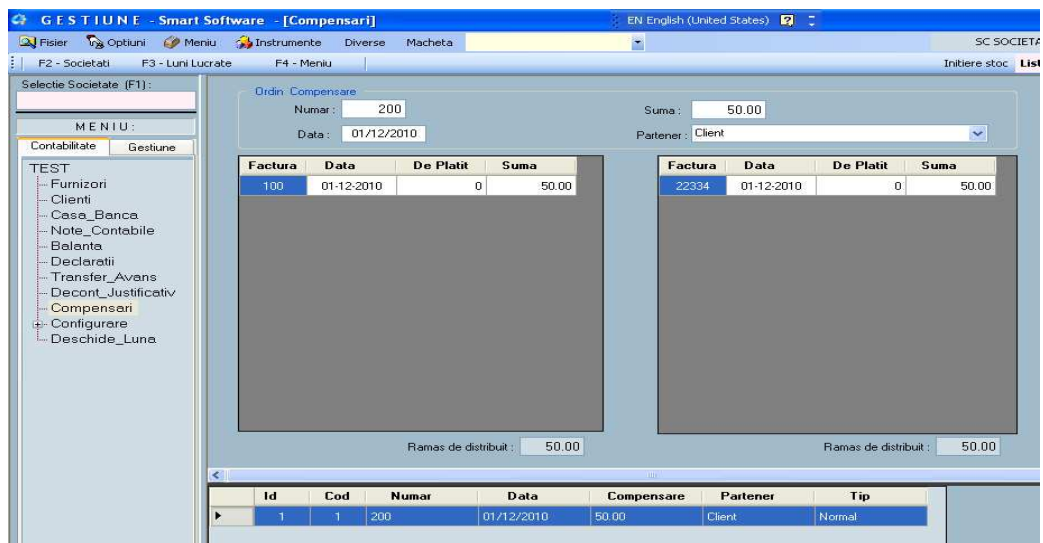

- **Documente justificative** – Justificarea sumelor luate spre decontare de angajații societății va fi făcută folosind acest modul.

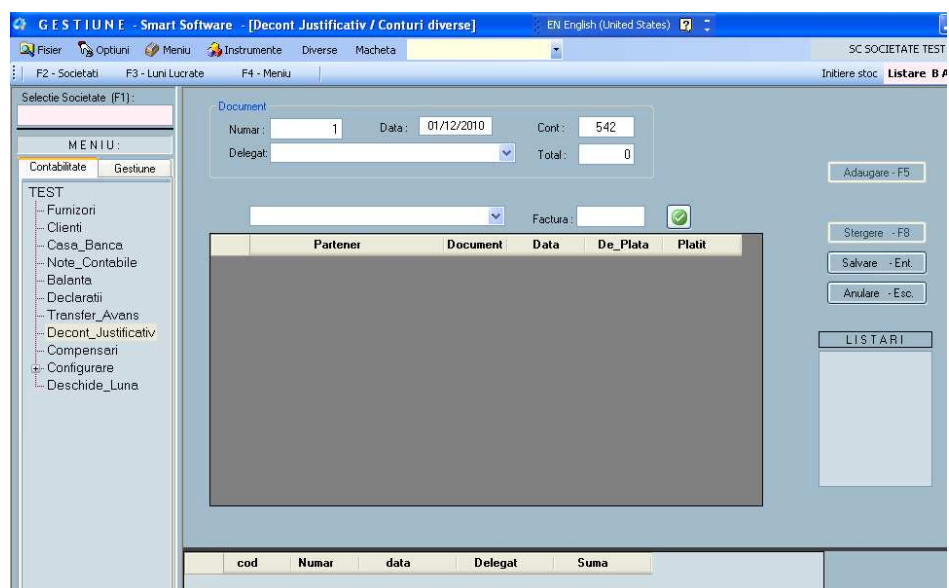

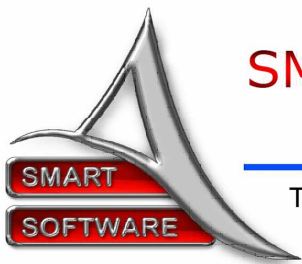

SMARTCONTA

program de contabilitate

Gherghisan Ion
0760 664 064

Boldeanu Marius
0760 664 061

ionut@proiect-a.ro marius@proiect-a.ro

Tel./Fax: 0241 613148

S.C. SMART SOFTWARE S.R.L.

Vom selecta pentru început data justificării, numele delegatului care face justificarea, suma și contul contabil. Apoi vom achita pe baza decontului facturile aduse de delegat, una câte una indicând furnizorul și numărul facturii.

- **Note Contabile** – În acest modul veți regăsi notele contabile generate automat de program. Numerele mai mici de 10 sunt rezervate notelor generate de program. De menționat că fiecare operațiune executată (factura întordusă, plata, etc) se va regăsi în mod imediat în notele automate, în închiderile de venituri și cheltuieli, în calculul notei de tva și respectiv în balanță. Aceste note nu pot fi modificate manual.

- Nota: 1
- Denumire: Inchidere venituri si cheltuieli
- ContDebit: 121
- ContCredit: 607
- Suma: 1,129.03
- Explicatie:

Below the form, there is a table showing the breakdown of the note:

ContDebit	ContCredit	Suma	Explicatie
121	607	1,129.03	
707	121	806.45	

At the bottom of the window, there is a summary table with columns: Numar, Denumire, Valoare, Listeaza, and Sterge.

Numar	Denumire	Valoare	Listeaza	Sterge
1	Inchidere venituri si cheltuieli	1,935.48	Listeaza	Sterge
2	Casa / Banca	50.00	Listeaza	Sterge
3	Gestiuni	1,129.03	Listeaza	Sterge
4	Furnizori	1,400.00	Listeaza	Sterge
5	Cienti	1,000.00	Listeaza	Sterge
6	Nota TVA	270.97	Listeaza	Sterge

The interface also shows a menu on the left with options like 'Furnizori', 'Cienti', 'Casa_Banca', 'Note_Contabile', 'Balanta', etc. The bottom status bar indicates 'Utilizator: root' and the year '2010'.

Tot aici putem adăuga și note contabile înregistrate manual, editarea acestor note se regăsește în mod automat în notele de închidere nefiind necesare alte operațiuni.

- **Balanța** – Listarea balanței contabile se va face apăsând butonul din dreapta sus, Fișele de Cont putând fi obținute din macheta de “Balanta”.
- **Deschiderea de lună** - Acest buton are dublă funcție, atât deschiderea de lună nouă cât și redeschiderea uneia deja lucrate pentru a transfera modificările făcute în lunile următoare.